ジェットスプレー工法 施工写真

【星和台幼稚園園舎新築工事】

【 施工前 】

【 施工前 】

【 施工前 】

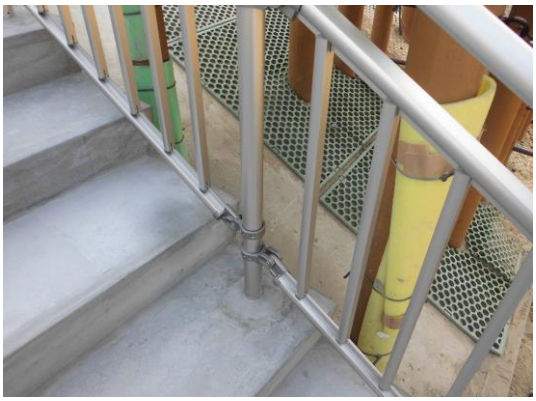

【 施工前 】

【 ﾌﾟﾗｲﾏｰ塗布 】

【 ﾌﾟﾗｲﾏｰ塗布 】

【 ｼﾞｪｯﾄｽﾌﾟﾚｰ吹付 】

【 ｼﾞｪｯﾄｽﾌﾟﾚｰ吹付 】

ジェットスプレー工法 施工写真

【星和台幼稚園園舎新築工事】

【 ｼﾞｪｯﾄｽﾌﾟﾚｰ吹付 】

【 ｼﾞｪｯﾄｽﾌﾟﾚｰ吹付 完了 】

【 ﾄｯﾌﾟｺｰﾄ塗布 】

【 ﾄｯﾌﾟｺｰﾄ塗布 】

【 完成 】

【 完成 】

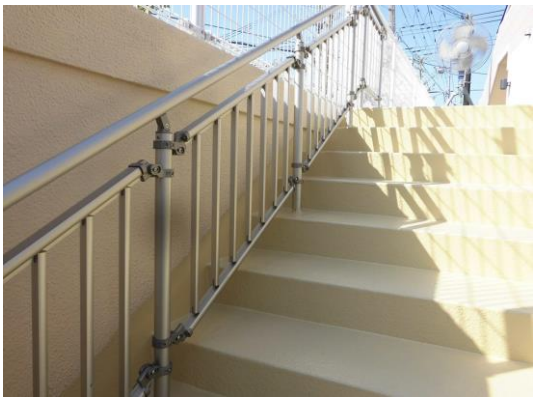

【 完成 】

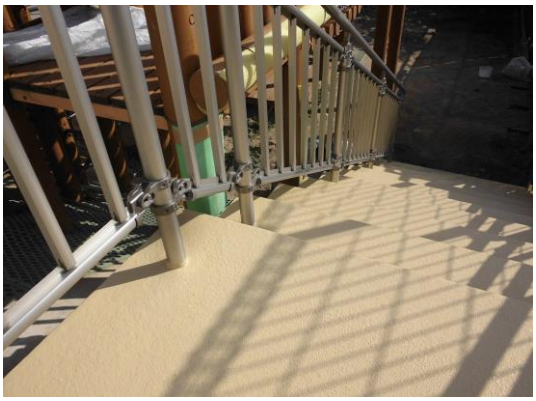

【 完成 】

ジェットスプレー工法 施工写真

【星和台幼稚園園舎新築工事】

【 完成 】

【 完成 】

【 ﾌﾟﾗｲﾏｰ塗布 】

【 ﾌﾟﾗｲﾏｰ塗布 】

【 ｼﾞｪｯﾄｽﾌﾟﾚｰ吹付 】

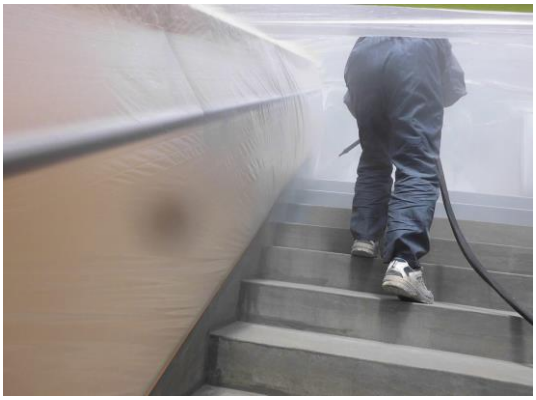

【 ｼﾞｪｯﾄｽﾌﾟﾚｰ吹付 】

【 ｼﾞｪｯﾄｽﾌﾟﾚｰ吹付 】

【 ｼﾞｪｯﾄｽﾌﾟﾚｰ吹付 】

ジェットスプレー工法 施工写真

【星和台幼稚園園舎新築工事】

【 ﾄｯﾌﾟｺｰﾄ塗布 】

【 ﾄｯﾌﾟｺｰﾄ塗布 】

【 完成 】

【 完成 】

【 完成 】

【 完成 】

平成26年施工 ： 兵庫県内